

2023년 특수교육대상자 인권실태조사

온라인 조사 참여 안내

조사 목적

특수교육대상자 인권보호 및 인권 침해 예방

조사 법적 근거

「장애인 등에 대한 특수교육법」 제13조 제3항 및 같은 법 시행령 제8조 제3항

조사 대상

온라인 조사 참여에 동의한 초4~전공과 학생, 보호자 및 대표교원 (교당 1명)

조사 기간

2023. 6. 7.(수) ~ 7. 14.(금) ※ 기간 중 24시간 참여 가능

조사 내용

2022년 2학기부터 2023년 1학기 현재 시점까지 학교생활 중 인권침해 경험

[학생 / 보호자 / 교원] QR코드를 활용하여 설문조사에 참여하는 방법

권장

1 QR코드 인식

< 2023년 특수교육대상자 인권실태조사 > 온라인 조사 참여 안내

(학생이름) 학생 보호자님께 안내 말씀 드립니다.
신속히 푸르른 계절, 가장 내 눈 행복하고 화목한 일들이 가득하시기를 기원 드립니다.

아시는 바와 같이, 전국 17개 시도교육청은 매년 우리 자녀들의 건강하고 즐거운 교육환경 조성을 위하여 장애인 등에 대한 특수교육법 제13조에 의거, '특수교육대상자 인권실태조사'를 실시합니다.

이에 조사 참여에 동의한 초4학년~전공과 모든 학생과 보호자, 교원을 대상으로 온라인 조사를 아래와 같이 실시하오니 적극적인 참여를 부탁드립니다.

온라인 조사는 인증번호를 제공하여 개인별로 참여하는 조사이며, 학생용 조사와 보호자 조사가 별도로 진행되오니, 적극적인 참여 부탁드립니다.

조사 법적 근거 : 「장애인 등에 대한 특수교육법」 제13조 제3항 및 같은 법 시행령 제8조 제3항
1. 기간 : 2023. 6. 7.(수) ~ 7. 14.(금) ※ 기간 중 24시간 참여 가능
2. 대상 : 온라인 조사 참여에 동의한 초4~전공과 학생, 보호자
3. 내용 : 2022년 2학기부터 2023년 1학기 현재 시점까지 학교생활 중 인권침해 경험 및 인식

본 가정통신문은 '2023년 특수교육대상자 인권실태조사' 참여에 사전 동의해주시신 분들을 대상으로 발송되는 안내문입니다.

아래 안내에 따라서 온라인 조사에 참여해 주시기 바랍니다.

학생 (학생이름) 학생용 설문 QR코드	보호자 설문 QR코드
<p>① 조사 참여 방법</p> <ul style="list-style-type: none"> 학생은 왼쪽의 QR 코드를 보호자님은 오른쪽 QR코드를 휴대전화로 인식하여 바로 설문조사 시작 <p>※ 학생, 보호자님이 각각 참여해 주시면 됩니다.</p>	<p>② QR코드 인식이 어려운 경우</p> <ul style="list-style-type: none"> 통합 홈페이지 https://humanright.kr 에 접속 1) '설문조사 참여하기' 클릭 2) 학생/보호자 중 해당하는 것을 클릭 3) 학생/보호자 공통 ID 입력 (아래 ID 참조)
<p>[학생용 ID] 학생 ID</p>	<p>[학생용 ID] M5IBGXKH1</p>

2 학생/보호자 여부/소속학교(교원) 확인 후 설문조사 시작

귀하께서는 개성초등학교 4학년 홍길동 학생의 보호자(학부모)가 맞습니까?

☒ 예, 맞습니다. ☐ 아니요, 학교명/학년/학생이름이 맞지 않습니다.

↓

ANP / 한국청소년정책연구원

안녕하세요?

이 사과는 여러분이 학교에서 생활할 때 어떤 도움이 필요인지 알아보기 위해서 만들었습니다.

여러분이 답해 준 내용은 반드시 비밀로 지키겠습니다.

질문을 잘 읽고 솔직하게 답해주시기 바랍니다.

감사합니다.

2023년 6월

- ❖ 개인별 QR코드는 선생님이 나눠준 가정통신문에 있습니다.
- ❖ 학생은 왼쪽의 학생용 QR코드를, 보호자 및 교원은 오른쪽의 보호자용/교원용 QR코드를 인식하여 접속해 주세요.

- ❖ QR 코드를 인식하여 접속하면 본인(학생/보호자 여부 또는 소속학교) 확인 질문 응답 후 설문조사 페이지로 바로 연결됩니다.
- ❖ 설문조사 페이지가 나타나면 응답을 시작해 주시면 됩니다.



교육부

17개 시도교육청



한국청소년정책연구원

Hankook Research

[학생/보호자] 홈페이지에 직접 접속하여 설문조사에 참여하는 방법

1 조사 홈페이지 접속

- ❖ 인터넷 연결이 가능한 PC 또는 모바일 인터넷 주소창에 아래 URL 입력 후 접속

← → ↻ <https://humanright.kr/>

2 '설문조사 하러가기' 클릭

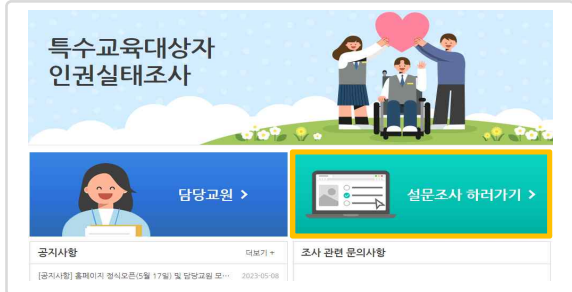

3 학생/보호자 중 해당하는 것을 선택

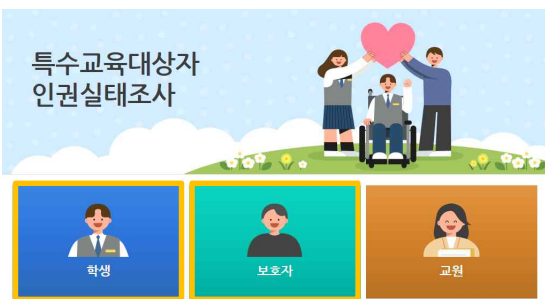

- ❖ 학생은 왼쪽의 [학생]버튼을, 보호자는 오른쪽의 [보호자] 버튼을 클릭해 주세요.

4 로그인(통합 ID 입력) 및 본인/보호자 여부 확인



5 설문지 유형 선택, 교육용 동영상 시청 후 설문조사 시작

설문지 유형 선택

- (학 생) 일반 설문지와 음성지원 설문지(시각장애인용) 중 선택
- (보호자) 한국어, 영어, 중국어, 베트남어, 러시아어 중 언어 선택

교육용 동영상 시청

- (학 생) 공통영상 ➡ 수어 / 쉬운글 / 큰글씨 영상 중 선택
- (보호자) 공통영상 ➡ 보호자 교육 영상

6 설문 진행 후 조사 완료

조사완료



조사가 완료되었습니다.
응답해주셔서 감사합니다.

- ❖ 위와 같은 "조사 완료" 화면이 뜨는지 반드시 확인 후 조사 종료

[교원] 홈페이지에 직접 접속하여 설문조사에 참여하는 방법

1 조사 홈페이지 접속

❖ 인터넷 연결이 가능한 PC 또는 모바일 인터넷 주소창에 아래 URL 입력 후 접속

← → ↻ <https://humanright.kr/>

2 '설문조사 하러가기' 클릭

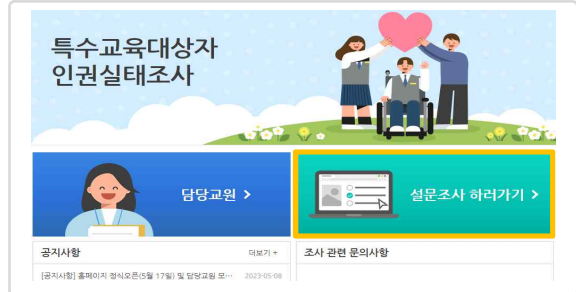

3 '교원' 버튼 클릭

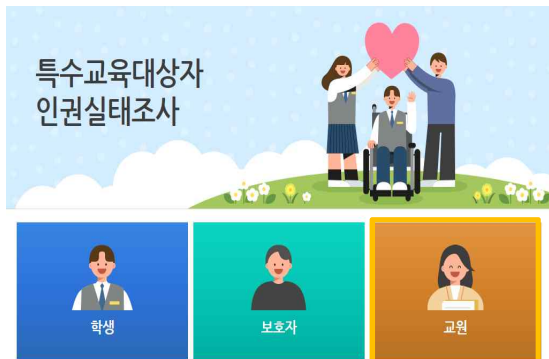

4 로그인(ID 입력)



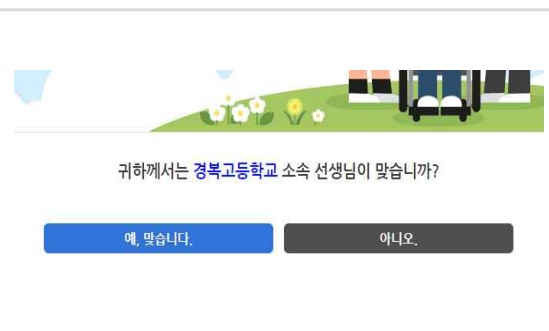

5 소속학교 확인 후 설문조사 시작



6 설문 진행 후 조사 완료



설문 참여 시 활용 가능한 기능 안내

- 중단 후 이어서 하기 가능
 - 설문참여 중 중단하여도 응답한 부분까지 자동으로 임시 저장됨
 - 최초 접속했던 QR코드 또는 ID로 다시 접속하면 **중단한 문항부터 이어서 진행** 가능
- 응답 시 뒤로가기 불가
 - 본 설문은 로직에 따라 구조화된 설문지이기 때문에 응답 후 뒤로가기가 불가능함
 - 응답 초기화 필요 시 콜센터(080-080-3014)로 연락하여 초기화 요청
- (학생용) 시각장애이용 음성지원 설문지 선택 가능
 - 음성지원 기기/프로그램을 활용하는 경우,   
 - 설문지 선택 시 '음성지원' 설문 선택
- (보호자용) 다문화가정 학부모를 위한 4개 언어 설문 지원
 - 설문조사 첫 화면에서 원하는 언어를 선택 후 참여 진행
 - 지원 언어 : 영어(English), 중국어(中國語), 베트남어(Tiếng Việt), 러시아어(русский)
- 글씨 크기 조절 가능
 - 설문문항 우측 상단의 글자크기 조절 기능으로 글씨크기 확대 또는 축소 가능



 한국청소년정책연구원

가- 가+

대면 조사 관련 안내

- 자녀가 학교에서 인권침해를 경험했다고 파악된 경우, 추가 조사와 도움을 주기 위한 대면 조사에 참여할 수도 있습니다. (대면 조사에 동의하는 경우에 한함)
- 참여에 동의하실 경우 9~10월 중 보호자를 동반하여 대면 조사를 진행합니다. 자녀의 즐겁고 행복한 학교생활을 위해 관심과 참여 부탁드립니다.

☑ 설문 참여 관련 문의사항

특수교육대상자 인권실태조사 콜센터

080-080-3014

(운영시간 : 평일 09:30~18:00, 점심시간: 12:00~13:00)

