

2023년 김제교육협력지구 운영계획

마을과 소통하며 지역과 학교가 함께하는 김제교육협력지구

2023. 1.



전라북도김제교육지원청
JEOLLABUKDO GIMJE OFFICE OF EDUCATION

2023 「김제교육협력지구」 운영계획(안) 요약

전라북도김제교육지원청

비전

꿈을 꾸고 **도전**하는 학교 **함께**하는 김제교육

목표

마을교육생태계 활성화로
학교와 지역사회를 잇고, 온 삶과 앎을 잇는 김제교육 실현

추진
방향

- 나눔과 배려를 배우고 실천하는 사회 융화적 인성 함양
- 다양하고 창의적인 교육활동을 통한 기본학력 신장
- 핵심 역량을 갖춘 미래형 지역 인재 육성
- 학생과 학부모, 지역사회가 함께 협력하는 김제교육공동체 구현
- 교류 활성화 및 격차 해소로 활력있는 지역 만들기

추진
과제
--
3色
이름

① (색깔 1) 배움이음-꿈을 열다!

- | | |
|---|---|
| <ul style="list-style-type: none"> ▪ 교육과정 속 꿈이야기 ▪ 지역연계 맞춤형 미래교육 ▪ 지평선 생태전환 프로젝트 ▪ 진로프로젝트 ▪ 미래교실 교원역량 강화지원 | <ul style="list-style-type: none"> ▪ 교실이음 ▪ 두 학교 한 마음 교실 ▪ 유아교육지평선한마당 ▪ 트리하우스 치유공간 조성 ▪ 지평선교육연구회 |
|---|---|

② (색깔 2) 마을이음-김제를 담다!

- | | |
|--|--|
| <ul style="list-style-type: none"> ▪ 김제마을교육생태계 구축 ▪ 함께 성장하는 마을학교 ▪ 논두렁!논두렁!농촌체험 | <ul style="list-style-type: none"> ▪ 마을+학교 프로젝트 ▪ 교과서 밖 역사문화탐방 ▪ 우리동네 할머니 인형극 |
|--|--|

③ (색깔 3) 예술이음-지평을 물들이다!

- | | |
|---|--|
| <ul style="list-style-type: none"> ▪ 벼고을 전통문화학교 ▪ 청소년영화프로젝트 | <ul style="list-style-type: none"> ▪ 문화예술채움 ▪ 우리마을 이야기 책 |
|---|--|

추진
기저

학교특색을 살린
창의융합 수업 실현

지역과 함께하는
마을교육과정 운영

지역을 잇는
예술교육 활성화

● 세부 사업내용

구 분	사업내용	연계 기관	대상
(색깔 1) 배움이음 -꿈을 열다!	▶ 교육과정 속 꿈이야기 - 학교특색이 담긴 교육과정 운영 지원 - 지속가능 학교교육과정 운영 지원 - 지역자원 활용 교육과정 등	지역과 학교	유·초·중 학교
	▶ 교실이음 - 농촌지역 학생 관계성 회복프로그램 - 소규모학급 간 공동교육과정 운영	지역과 학교	초등학교
	▶ 두 학교 한 마음 교실 - 초·초, 초·중 등 학교 간 공동 교육과정 운영 - 학교 간 공동 교육과정 및 프로그램 운영 - 현장체험학습, 동아리, 공동체 활동 지원	지역과 학교	초·중학교
	▶ 지역연계 맞춤형 미래교육 - 드론을 통한 촬영, 코딩 연계 교육 - 지역 기관 연계한 드론 운용 및 정비, 촬영 체험	온누리무인항공	초·중학교
	▶ 유아교육 지평선 한마당 - 유치원 권역별 교사 협의회 지원 - 유치원교사 역량강화 연수 지원 - 공동 교육과정(연합놀이한마당) 운영 지원	지역과 유치원	유치원
	▶ 지평선 생태전환프로젝트 - 기후변화 교육, 생태중심 환경교육 - 기후 위기 시대, 지속 가능한 삶을 위한 생태전환 교육, 마을과 학교를 잇는 생태교육 - 토종생태텃밭 연계 수업	지역과 학교 용인농원, 창작공간 연이랑 등	유·초·중 학교
	▶ 트리하우스 치유공간 조성 - 지역 특화자원과 학교교육과정을 연계한 학교 트리하우스 조성 - 김제 소재 미즈노씨네 트리하우스, 몽상 두꺼비 협동조합과 연계 예정	몽상두꺼비협동조합	초등학교
	▶ 진로프로젝트 - 사제동행·학생 진로동아리 지원 - 진로 성장 교실 운영 - 지역사회 청소년활동 협의체 운영 지원	지역과 학교	초·중학교
	▶ 지평선 교육연구회 - 지역 교육과정 연구회 운영 - 지역 체험처 및 지역 미래교육 연계 교육과정 교사 연구회 운영(5개)	지역과 학교	유·초·중 학교 교원
	▶ 미래교실 교원역량 강화 지원 - 전문적학습공동체 활성화 지원 - 미래교육 교원역량 강화 연수	지역과 학교	유·초·중 학교 교원

구 분	사업내용	연계 기관	대상
(색깔 2) 마을이음 -김제를 담다!	▶ 마을교육 생태계 구축 <ul style="list-style-type: none"> - 지역사회 연계 교사 역량 강화 - 교직원 역량강화 워크숍, 연수 등 지원 - 지역사회 교육활성화 위한 협의체 운영 지원 	교육지원청, 관내학교 지역주민, 체험처 등	초·중·고 학생 및 교원
	▶ 마을+학교 프로젝트 <ul style="list-style-type: none"> - 방과후마을학교 운영 - 마을과 함께하는 주제통합 프로젝트 지원 - 지역 체험처 연계 융복합농생명 체험 지원 	지역 방과후마을학교 운영기관	유·초·중· 고
	▶ 함께 성장하는 마을학교 <ul style="list-style-type: none"> - 청소년 자생동아리, 문화예술 동아리 지원 - 지역연계 학생 동아리 운영 지원(다움연계) 	김제교육지원청 창의예술미래공간 "다움"	초·중학생
	▶ 교과서 밖 역사문화탐방 <ul style="list-style-type: none"> - 초 3학년 사회과 지역화교재 활용 수업 지원 - 마을 역사·문화 전문가 활용 프로젝트 지원 - 우리지역 역사 인문학 탐방 지원(초등5,6 / 중) - 지역관련 보드게임 제작 	벽골제농경문화박물관 금영회(수류금산) (사)하예랑역사문화연 구원김제지점	초·중학교
	▶ 논두렁! 논두렁! 농촌체험 <ul style="list-style-type: none"> -김제 농촌체험마을 프로그램 참여 지원 -김제 마을축제 참여 지원 	관내 농촌체험처	유·초·중· 고
	▶ 우리동네 할머니인형극 <ul style="list-style-type: none"> - 지역 마을의 전래이야기 인형극 공연 - 김제 외갓집마을 할머니들의 유치원 대상 콩 쥐팍쥐 인형극 공연(10회) 	외갓집마을	유치원
(색깔 3) 예술이음 -지평을 물들이다!	▶ 버고을 전통문화학교 <ul style="list-style-type: none"> - 무형문화재 연계 교육과정 및 체험 지원 - 우리 마을 이야기 탐방 프로그램 운영 - 지역 전통문화 교육 지원 협의회 운영 	지자체 무형문화재 김제문화원 벽골제사업소	초·중 학생
	▶ 문화예술채움 <ul style="list-style-type: none"> - 영화수업, 교실연극, 창의미술교실 등 인문소 양 문화예술 강사지원 - 학교 단위 문화 예술 체험 지원(교부) 	김제문화예술회관 김제교육문화회관	초·중·고 학생 및 교원
	▶ 청소년 영화프로젝트 <ul style="list-style-type: none"> - 영화제작 전문 장비 교육 및 대여 - 크리에이터 교육 및 미디어 리터러시 교육 	국립청소년 농생명센터 지자체	초·중·고 학생 및 교원
	▶ 우리 마을 이야기 책 <ul style="list-style-type: none"> - 학교가 마을을 알아가고 탐구하는 과정을 글과 그림으로 엮어 그림책으로 엮는 프로그램 - 차후 작가와의 협업을 통해 그림책으로 편찬 후 마을에 그림책 기증 	마을 체험처	초·중 학생

- 차례 -

I	추진 현황	1
II	비전 및 목표	3
III	추진 체계	4
IV	지역사회 협력 네트워크 현황	6
V	세부 추진 계획	9
VI	향후 추진 계획	37
VII	기대효과	37
VIII	부 록	38
	[붙임1] 2022 세부사업별 추진 실적	38
	[붙임2] 2023김제교육협력지구 운영 계획서	45
	[붙임3] 2023김제교육협력지구 운영 정산서	46
	[붙임4] 2023김제교육협력지구 운영 보고서	48
	[붙임5] 온라인 설문지	50
	[붙임6] 운영일지	51
	[붙임7] 지역 체험처 및 체험 기관	52

I 추진 현황

사업명 : 2023 김제교육협력지구¹⁾

※ 마을교육생태계 활성화: 마을교육생태계활성화거버넌스+김제교육협력지구+방과후마을학교

1 추진 근거

- 협력, 지역과 함께하는 교육 (제19대 교육감 공약)
- 전라북도 마을교육생태계 활성화 지원에 관한 조례(제4568호 / 2018.10.5.)
- 김제시 교육지원 조례(제1365호 / 2021.2.25.)
- 전라북도 행복 온마을 학교지원사업

2 추진배경

변화하는 사회에 대응하기 위한 역량을 함양하고 학습자의 요구를 반영한 맞춤형 교육을 위해 학교교육을 확장하여 지역(마을)을 교육의 장으로 하는 교육 비전 수립과 교육과정 운영 방향 전환 필요

- **변화하는 사회에 대응할 수 있는 역량 함양 교육 필요**
 - 배움의 장을 확대하여 복잡성, 불확실성 등 사회환경 변화에 대응할 수 있는 기본 역량을 키우는 교육 체제 구현
 - 학습한 내용을 삶의 맥락에서 적용하는 역량 중요
- **학습자 맞춤형 학습 체계 필요**
 - 학생의 삶과 연계하여 개인별 역량을 신장시켜줄 다양한 교육환경 구축
 - 학습자의 특성과 진로에 맞는 맞춤형 교육과정과 지원 체계 마련
- **교육자치를 위한 논의와 실천의 주체로서 지역민 역할 증대**
 - 교육주체의 요구를 반영한 함께 만들어가는 교육과정 개발과 관련하여 지역민의 참여 확대 요구 증가
 - 교육과정 분권화·자율화에 따라 다양한 교육 주체 간 협력적 교육과정 개발 체제로 개선

김제교육협력지구

- 전라북도교육청에서는 기존 혁신교육특구, 농어촌교육특구 등 전라북도교육청과 지방자치단체가 협력으로 운영하고 있는 다양한 사업을 통합 운영 함
- 학생(청소년) 교육을 위한 종합적 지원과 학교와 마을의 공조, 민·관·학 협치로 지역별 전북교육 협력지구 운영 (2020년부터 김제교육지원청은 “김제교육협력지구”로 사업명을 변경하여 운영함)

1)

3 추진 방침

- 지역 특성과 지역공동체의 요구를 반영한 교육과정 운영 지원
- 지자체 및 지역 네트워크 연계한 지역교육공동협의체 구성 운영
- 지역의 기관, 기업, 단체, 및 교육적 지원이 가능한 인적 물적 자원의 개발 및 교육 협력 사업을 통한 학교 교육과정 운영 지원
- 지역, 마을, 학교 회복 및 활력을 위한 지역 발전 도모

4 추진목적

- 소통과 협력으로 지역 교육자치를 실현하는 마을교육공동체 구축
- 배움과 삶이 연계되는 교육과정 지원을 통해 지역 교육력 강화
- 다양한 교육협력 활동으로 상생의 김제지역 교육문화 실현

5 지역특성 및 여건

- 김제시 지역 특성

- 전라북도 중앙부 서쪽 위치(545.19km²)
- 새만금의 중심, 혁신도시에 인접한 국가균형 발전의 최적지
- 대한민국 대표 곡창지대인 생명의 땅, 한민족의 곡간이자 식량안보지역
- 전북권 T자형 개발축의 중심, 광역 교통망을 갖춘 교통·물류 중심지

지리적 위치

- 고대 삼한시대 마한에서 백제로 병합(백골군)
- 고려, 조선시대를 거쳐 금제, 금구, 만경현 등
- 마을 당산제, 입석줄다리기, 입성동 당산제
- 지평선축제, 모악산축제, 광활햇감자축제 등
- 금산면 종교문화 유적지 산재

역사 · 문화

- 인구 82,655명(2021년)
- 대표적인 농업 중심도시
- 종자생명산업특구 지역
- 지평선 브랜드로 김제시 농특산물 가치 제고
- 김제 스마트팜 혁신 밸리 등 4차 산업 연계
- 각종 농공단지 분포

산업현황

집중추진

- 성장도시 기반조성
- 인구성장 초석마련
- 농업수도 위상확립
- 민생복지 경제활력
- 세계축제 도시도약

Ⅱ 비전 및 목표

비전

꿈을 꾸고 **도전**하는 학교 **함께**하는 김제교육

목표

마을교육생태계 활성화로
학교와 지역사회를 잇고, 온 삶과 앓을 잇는 김제교육 실현

추진 방향

- 나눔과 배려를 배우고 실천하는 사회 융화적 인성 함양
- 다양하고 창의적인 교육활동을 통한 기본학력 신장
- 핵심 역량을 갖춘 미래형 지역 인재 육성
- 학생과 학부모, 지역사회가 함께 협력하는 김제교육공동체 구현
- 교류 활성화 및 격차 해소로 활력있는 지역 만들기

추진 과제 -- 3色 이름

① (색깔 1) 배움이음-꿈을 열다!

- | | |
|---|---|
| <ul style="list-style-type: none"> ▪ 교육과정 속 꿈이야기 ▪ 지역연계 맞춤형 미래교육 ▪ 지평선 생태전환 프로젝트 ▪ 진로프로젝트 ▪ 미래교실 교원역량 강화지원 | <ul style="list-style-type: none"> ▪ 교실이음 ▪ 두 학교 한 마음 교실 ▪ 유아교육지평선한마당 ▪ 트리하우스 치유공간 조성 ▪ 지평선교육연구회 |
|---|---|

② (색깔 2) 마을이음-김제를 담다!

- | | |
|--|--|
| <ul style="list-style-type: none"> ▪ 김제마을교육생태계 구축 ▪ 함께 성장하는 마을학교 ▪ 논두렁!논두렁!농촌체험 | <ul style="list-style-type: none"> ▪ 마을+학교 프로젝트 ▪ 교과서 밖 역사문화탐방 ▪ 우리동네 할머니 인형극 |
|--|--|

③ (색깔 3) 예술이음-지평을 물들이다!

- | | |
|---|--|
| <ul style="list-style-type: none"> ▪ 벼고을 전통문화학교 ▪ 청소년영화프로젝트 | <ul style="list-style-type: none"> ▪ 문화예술채움 ▪ 우리마을 이야기 책 |
|---|--|

추진 기저

학교특색을 살린
창의융합 수업 실현

지역과 함께하는
마을교육과정 운영

지역을 잇는
예술교육 활성화

Ⅲ

추진체계

1

운영체계

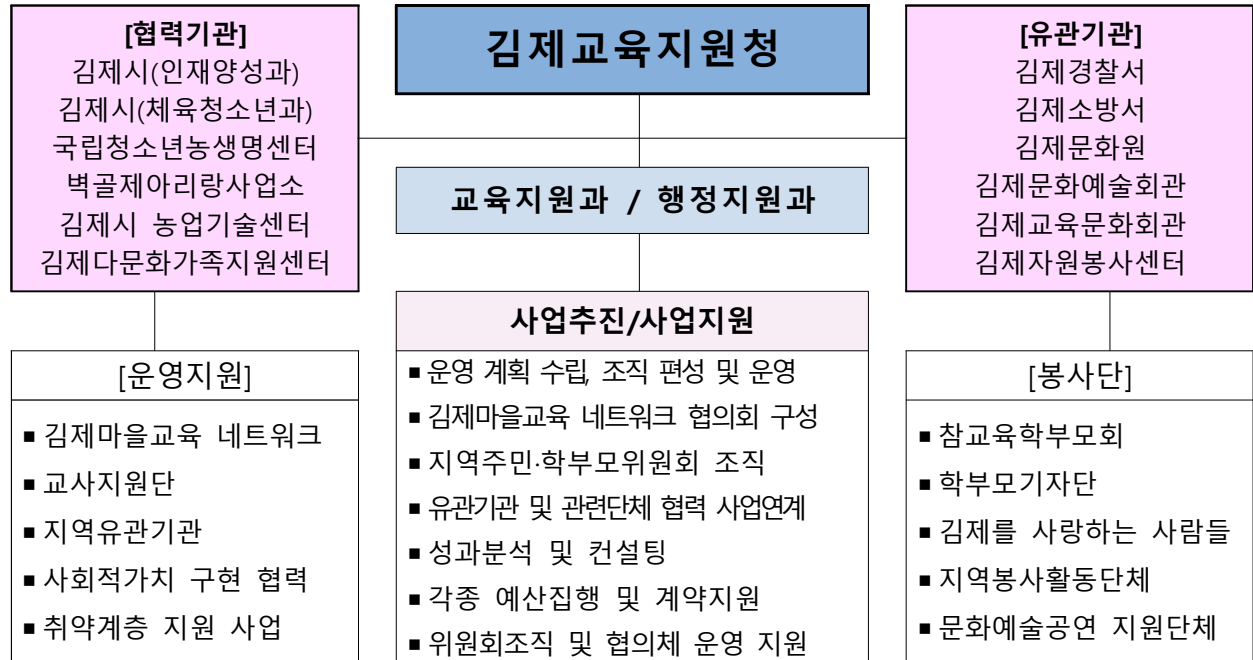

- 교육지원청 담당자
- 시청 담당자
- 교육전문가 집단
- 학교 교원 대표
- 학부모 대표
- 시민단체 대표
- 지역 청소년 활동가



- 기획, 조정, 정책 결정
- 운영 재원확보
- 교육주체 합동 워크숍
- 중·장기 계획 수립
- 사업평가 질 관리
- 피드백, 성과분석



- 각 업무 담당
- 방과후학교 지원센터
- 예술교육 협의체
- 진로직업 체험센터
- 지역교과서검토위원
- 지역돌봄 협의체
- 자원봉사 돌봄 활성화



- 창의적 교육과정 및 수업혁신 지원
- 교육과정 운영
- 인력지원 관리
- 마을교육공동체 운영
- 세부사업 계획서 작성



- 시청 관련과
- 국립청소년농생명센터
- 청소년상담복지센터
- 삼성생명전주연수소
- 사회복지관
- 지역 체험처
- 마을학교 운영처



- 마을학교교육 활성화
- 지역교육 거버넌스 구축
- 마을 자원 공동 발굴 및 프로그램 공동 운영
- 교육협력사업 지원
- 지자체 협력체 지원



- 운영위원장협의회
- 김제함께가는 학부모회
- 책놀이 어머니회
- 어머니합창
- 녹색어머니회
- 학부모기자단
- 지역 주민



- 사업 참여 지원
- 사업모니터링
- 교육관련 의견수렴
- 마을교육자원 발굴
- 지속적 지원 방안 모색

2 협력조직 구성현황

김제시	도교육청/김제교육지원청	지역사회/단체
<ul style="list-style-type: none"> 인재양성과 체육청소년과 문화홍보축제실 아동청소년과 행정지원과 김제농업기술센터 김제문화예술회관 벽골제아리랑사업소 아리랑문학관, 아리랑문학마을 벽골제 창작 스튜디오 청소년상담복지센터 	<ul style="list-style-type: none"> '땅·멋·꿈'추진단 진로직업체험센터 방과후학교지원센터 교육과정 운영협의회 김제교육문화회관 지역돌봄협의체 지역예술교육 협의체 방과후학교 운영 협의체 전문직 협의회 교사네트워크동아리, 연구회 	<ul style="list-style-type: none"> 국립청소년농생명체험센터 벽골제아리랑사업소 권역마을 협의체(중간조직) 마을교육생태계활성화 지원단 김제시 체육회 김제시문화원 김제지역역사연구회 지역 교육농장 김제경찰서, 119안전센터 진로직업체험기관 60개소 천지회, 김제청년회의소 등
<ul style="list-style-type: none"> 지역사회 시설환경을 활용한 교육활동 지원 인프라 구축 학생 체험 기회 제공 학생 체험장 지원 교육협력사업 예산 지원 청소년 활동 지원 	<ul style="list-style-type: none"> 맞춤형 학교 혁신 운영 지원 철학이 있는 교육과정 운영 지원 학생 중심의 수업 혁신 지원 미래사회 변화에 대처하는 역량 강화 체험활동 지원 민주적인 학교 문화 및 운영 시스템 지원 	<ul style="list-style-type: none"> 지역 교육관련 체험기관 교육 공동 협조체제 구축 지역사회 인적·물적 기반 조성 및 지원 학생 교육 및 안전지도 지원 교육기부 활성화
학 교		
교육과정 운영 혁신	학생중심 교육	교사 역량 강화
<ul style="list-style-type: none"> 특색 있는 교육과정 편성 <ul style="list-style-type: none"> 교장, 교감단 협의회 혁신학교 협의회 어울림학교 협의회 교무·연구 협의회 교과·학년의 날 운영 통합적인 학교 지원 체제 구축 <ul style="list-style-type: none"> 혁신학교 우수사례 일반화 작은 학교 공동교육과정 모델 개발 및 공유 수업 나눔과 평가개선을 위한 교사 동아리 및 연구회 운영 	<ul style="list-style-type: none"> 흥미와 특기를 기르는 교육 <ul style="list-style-type: none"> 교육과정 연계한 체험 실습 중심 학습 학생중심 수업 혁신 협력형 프로젝트학습 토의토론학습 확대 학생 학력 신장 <ul style="list-style-type: none"> 문예체 교육 강화 진로 진학 교육 강화 환경생태 교육 강화 민주적 인권존중 공동체 의식 강화 <ul style="list-style-type: none"> 자치·체험활동 강화 돌봄 치유의 생활지도 학생 안전교육 강화 학생인권감수성 함양 	<ul style="list-style-type: none"> 교실 수업 혁신 지원 <ul style="list-style-type: none"> 맞춤형 연수 지원 주제통합 교과 재구성 문·예·체 강화 연수 교과 및 학년의 날 전문적학습공동체 지원 <ul style="list-style-type: none"> 어울림 교사 네트워크 교사학습 동아리 교과통합 연구회 단위학교 연구회 교과연구회 영역별 연구회
학생인권을 존중하고 지역사회가 함께 협력하는 김제교육공동체 실현		

IV 지역사회 협력 네트워크 현황

1 지역사회 연계 계획

구 분	기 관 및 시 설	
공연시설	공공 공연장	김제문화예술회관
	영화 상영관	올망졸망 영화관
전시실	미술관	벽천미술관, 예림미술관
문화복지시설	청소년회관	길보른종합사회복지관, 김제복지관, 김제제일사회복지관 사회적기업 보듬
지역 역사	벽골제사업소	농경문화박물관, 창작스튜디오, 아리랑 문학관, 농경사주제관 및 체험관
김제시 시설	농업	김제시 농업기술센터, 종자생명산업특구, 스마트팜혁신밸리
기타시설	문화원	김제문화원
	국악원	김제국악원, 금만국악원
	전수회관	호남우도풍물김제전수관
	수련관	국립청소년농생명센터
	문화의 집	김제청소년문화의 집, 만경청소년문화의 집, 광활문화의 집
	문화체육공원	김제문화체육공원
	대형마트	홈플러스(평생교육아카데미)
	취업지원	여성회관, 평생학습관

2

담당부서 및 전담인력 현황

김제교육지원청

부서(담당자)		역 할
직급	장학사	김제교육협력지구 계획 작성 및 프로그램 운영 지원
성명	진보람	
직급	장학사	문화예술채움 교육계획 작성 및 프로그램 운영 지원
성명	진보람	
직급	장학사	진로직업탐구 계획 작성 및 프로그램 운영
성명	이은경	
직급	장학사	역사문화 탐방 계획 작성 및 프로그램 운영
성명	신진아	
직급	장학사	농경 생명나눔 계획 작성 및 프로그램 운영
성명	진보람	

지자체(김제시) 및 지역 단체

부서(담당자)		역 할
직급	김제교육문화회관 교육문화과	문화예술 공연 및 전시 프로그램 공유
성명	(팀장) 한석근	
직급	김제시 문화홍보축제실 문화예술팀	지역축제 연계 예술교육 협력
성명	(팀장) 박진숙	
직급	국립청소년농생명센터 농생명활동부	농생명 과학 및 창의적 체험활동 지원
성명	(부장) 김성학	
직급	김제시 인재양성과 교육지원팀	진로진학 프로그램 및 마을교육 지원
성명	(팀장) 정숙영	
직급	김제시 농업기술센터 먹거리활력과 농촌활력팀	농촌체험처 연계 및 프로그램 지원
성명	(팀장) 구옥주	

3

김제협력지구 예산 운영 현황

사업명	예산현황			집행예정			비고
	도교육청	김제시	합계	학교	지원청	합계	
마을+학교 프로젝트		40,000	40,000		40,000	40,000	· [운영비]
함께 성장하는 마을학교		40,000	40,000		40,000	40,000	· [운영비]
교육과정 속 꿈이야기		75,000	75,000	75,000		75,000	· [교부]유·초·중
교과서 밖 역사문화탐방		55,000	55,000	36,500	18,500	55,000	· [교부]초·중 · [운영비]
벼고을 전통문화학교		25,000	25,000	25,000		25,000	· [교부]초·중
청소년영화프로젝트		35,000	35,000		35,000	35,000	· [운영비]
교실이음		30,000	30,000	15,000	15,000	30,000	· [강사]초 · [운영비]
지역연계 맞춤형 미래교육		20,000	20,000		20,000	20,000	· [운영비]
논두렁!논두렁!농촌체험		55,000	55,000		55,000	55,000	· [운영비]
지평선 생태전환 프로젝트		25,000	25,000	19,200	5,800	25,000	· [교부]유·초·중
김제마을교육생태계 구축	33,200		33,200		33,200	33,200	· [운영비]
미래교실 교원역량 강화지원	40,000		40,000	40,000		40,000	· [교부]유·초·중
유아교육지평선 한마당	25,000		25,000	25,000		25,000	· [교부]유
문화예술채움	100,000		100,000	15,000	85,000	100,000	· [교부]유·초·중
진로프로젝트	30,000		30,000	24,000	6,000	30,000	· [교부]초·중·고
두 학교 한 마음 교실	15,000		15,000	15,000		15,000	· [교부]초·중
지평선교육연구회	5,000		5,000		5,000	5,000	· [운영비]
우리동네 할머니 인형극	6,800		6,800		6,800	6,800	· [운영비]
우리마을 이야기 책	20,000		20,000	6,000	14,000	20,000	· [운영비] · [교부]초
트리하우스 치유공간 조성	25,000		25,000	20,000	5,000	25,000	· [운영비] · [교부]초
계	300,000	400,000	700,000	315,700	384,300	700,000	

1 세부사업 개요

● 추진 배경

- 미래 사회에 필요한 바른 인성과 창의력을 갖춘 창의융합형 인재 양성 필요
- 방과후마을학교의 다양화를 위한 지역과 함께하는 프로그램 필요
- 청소년의 예술적, 심미적 감성능력 향상을 위한 문화예술교육 활성화 필요
- 지역문화와 역사 관련 교육 자료가 많은 지역으로 체계적인 역사교육 필요
- 전통적인 농업도시의 농업인재 육성을 위해 농업생명 이해 및 체험교육 필요

● 목 적

- 지역사회와 함께하는 프로그램 운영으로 창의융합형 역량 배양
- 다양한 문화예술 체험 및 감상 교육으로 풍요로운 삶의 기반 조성
- 진로 직업 체험교육으로 진로 역량 강화 및 직업 탐색능력 강화
- 지역 역사 문화 교육으로 역사인식 및 문화정체성 강화
- 농업 생명 체험교육으로 지역 인재 육성 및 생명존중 의식 함양

● 방 침

- 2013년부터 특색사업으로 운영했던 '지평선 체험교실'을 2015년부터 '김제 사랑 베풀기 프로젝트' 확대 운영
- 2017년부터 김제사랑 베풀기 프로젝트 '징계맹개 땅·멋·꿈'으로 땅心, 멋心, 꿈心を 키울 수 있도록 구체화하여 지역 교육공동체 강화에 노력
- 2023년부터 김제시 지원예산(3억) 및 전라북도청 행복 온마을 학교지원사업 예산(1억) 반영으로 지역과 학교의 연계 사업 강화
- 지역사회 교육시설과 마을의 인적·물적 인프라 발굴 연계
 - 농업(생명)문화 체험 및 지역 역사 탐방 - 문화예술교육 강화
 - 진로탐색 및 소통 탐구 - 방과후마을학교 및 마을 학생동아리 운영 지원 등
- 교사의 지도 역량강화와 수업능력 향상 및 지원
- 학교의 특색을 살리는 교육과정운영 지원
- 지역의 모든 교육공동체가 꿈을 꾸고 도전하는 학교 함께하는 김제교육 구현

2 세부사업 내용

- 사업기간 : 2023. 1. ~ 2023. 12.
- 사 업 비 : 700,000천원(도교육청 300,000천원+김제시청 300,000천원+도청 100,000천원)
- 사업내용 및 대상

세부사업명		세부사업내용	예산 (천원)	예산주체	
				김제시	교육지원청
교육 과정 -꿈을 열다!	교육과정 속 꿈 이야기	- 학교특색이 담긴 교육과정 운영 지원 - 지속가능 학교교육과정 운영 지원 - 지역자원 활용 교육과정 등	75,000	75,000	0
	교실이음	- 농촌지역 학생 관계성 회복프로그램 - 소규모학급 간 공동교육과정 운영	30,000	30,000	0
	두 학교 한 마음 교실	- 초초, 초중 등 학교 간 공동 교육과정 운영 - 학교 간 공동 교육과정 및 프로그램 운영 - 현장체험학습, 동아리, 공동체 활동 지원	15,000	0	15,000
	지역연계 맞춤형 미래교육	-드론을 통한 촬영, 코딩 연계 교육 -지역 기관 연계한 드론 운용 및 정비, 촬영 체험	20,000	20,000 (도청)	0
	유아교육 지평선한마당	- 유치원 권역별 교사 협의회 지원 - 유치원교사 역량강화 연수 지원 - 공동 교육과정(연합놀이한마당) 운영 지원	25,000	0	25,000
	지평선 생태전환 프로젝트	- 기후변화 교육, 생태중심 환경교육 - 기후 위기 시대, 지속 가능한 삶을 위한 생태전환 교육, 마을과 학교를 잇는 생태 교육 - 토종생태텃밭 연계 수업	25,000	25,000 (도청)	0
	트리하우스 치유공간 조성	-지역 특화자원과 학교교육과정을 연계한 학교 트리하우스 조성 -김제 소재 미즈노씨네 트리하우스, 몽상 두꺼 비 협동조합과 연계 예정	25,000	0	25,000
	진로 프로젝트	- 사제동행·학생 진로동아리 지원 - 진로 성장 교실 운영 - 지역사회 청소년활동 협의체 운영 지원	30,000	0	30,000
	지평선 교육연구회	- 지역 교육과정 연구회 운영 - 지역 체험처 및 지역 미래교육 연계 교육과 정 교사 연구회 운영(5개)	5,000	0	5,000
	미래교실 교원역량 강화 지원	- 전문적학습공동체 활성화 지원 - 미래교육 교원역량 강화 연수	40,000	0	40,000

세부사업명		세부사업내용	예산 (천원)	예산주체	
				김제시	교육지원청
학교- 마을을 담다!	마을교육 생태계 구축	- 지역사회 연계 교사 역량 강화 - 교직원 역량강화 워크숍, 연수 등 지원 - 지역사회 교육활성화 위한 협의체 운영 지원	33,200	0	33,200
	마을+학교 프로젝트	- 마을과 함께하는 주제통합 프로젝트 지원 - 지역 체험처 연계 융복합농생명 체험 지원 - 방과후마을학교 운영	40,000	40,000	0
	함께 성장하는 마을학교	- 청소년 자생동아리, 문화예술 동아리 지원 - 지역연계 학생 동아리 운영 지원(다움연계)	40,000	40,000	0
	교과서 밖 역사문화탐방	- 초 3학년 사회와 지역화교재 활용 수업 지원 - 마을 역사문화 전문가 활용 프로젝트 지원 - 우리지역 역사 인문학 탐방 지원(초등5,6 / 중) - 지역관련 보드게임 제작	55,000	55,000	0
	논두렁! 놀두렁! 농촌체험	-김제 농촌체험마을 프로그램 참여 지원 -김제 마을축제 참여 지원	55,000	55,000 (도청)	0
	우리동네 할머니인형극	- 지역 마을의 전래이야기 인형극 공연 - 김제 외갓집마을 할머니들의 유치원 대상 콩 쥐팍쥐 인형극 공연(10회)	6,800	0	6,800
예술- 지평을 물들이 다!	벼고을 전통문화학교	- 무형문화재 연계 교육과정 및 체험 지원 - 우리 마을 이야기 탐방 프로그램 운영 - 지역 전통문화 교육 지원 협의회 운영	25,000	25,000	0
	문화예술채움	- 영화수업 교실연극, 창의미술교실 등 인문소양 문화예술 강사지원 - 학교 단위 문화 예술 체험 지원(교부)	100,000	0	100,000
	청소년 영화프로젝트	- 영화제작 전문 장비 교육 및 대여 - 크리에이터 교육 및 미디어 리터러시 교육	35,000	35,000	0
	우리마을 이야기책	-학교가 마을을 알아가고 탐구하는 과정을 글 과 그림으로 엮어 그림책으로 엮는 프로그램 -차후 작가와의 협업을 통해 그림책으로 편찬 후 마을에 그림책 기증	20,000	0	20,000
총 합 계			700,000	400,000	300,000

3 세부사업 운영계획

1. 배움이음 - 꿈을 열다!

: 학교의 특색있는 살아나고 지역위기를 극복하는 교육과정 운영

가. 운영 목적

- 1) 지역 연계 미래 교육 활성화를 위한 교원 역량 강화
- 2) 개인의 소질, 잠재력을 계발하고 생태전환교육을 통한 민주시민의식 실천
- 3) 지역 특색을 살리는 교육과정 운영 학교 적극 지원을 통해 교육력 제고
- 4) 지역사회와 기관들과 MOU 체결 및 진로 직업관련 학생 활동 지원
- 5) 진로프로그램, 체험활동을 통해 학생 진로 직업 역량 강화

나. 운영 방침

- 1) 미래교육 및 지역사회 연계한 선생님 배움교실 운영
- 2) 지역사회 유관기관 및 지자체 연계하여 운영
- 3) 마을의 특성이나 역사문화를 주제로 창의적 교육과정 운영
- 4) 학교 간 공동교육과정 및 마을교육 활성화 프로그램 운영
- 5) 지역 소멸 대응을 위한 공동교육과정 운영 지원

다. 추진 내용

- 1) 세부 사업 계획

사업내용	연계 기관	대상
▶ 교육과정 속 꿈이야기 - 학교특색이 담긴 교육과정 운영 지원 - 지속가능 학교교육과정 운영 지원 - 지역자원 활용 교육과정 등	지역과 학교	유·초·중학교
▶ 교실이음 - 농촌지역 학생 관계성 회복프로그램 - 소규모학급 간 공동교육과정 운영	지역과 학교	초등학교
▶ 두 학교 한 마음 교실 - 초·초, 초·중 등 학교 간 공동 교육과정 운영 - 학교 간 공동 교육과정 및 프로그램 운영 - 현장체험학습, 동아리, 공동체 활동 지원	지역과 학교	초·중학교

사업내용	연계 기관	대상
▶지역연계 맞춤형 미래교육 -드론을 통한 촬영, 코딩 연계 교육 -지역 기관 연계한 드론 운용 및 정비, 촬영 체험	온누리무인항공	초·중학교
▶유아교육 지평선 한마당 - 유치원 권역별 교사 협의회 지원 - 유치원교사 역량강화 연수 지원 - 공동 교육과정(연합놀이한마당) 운영 지원	지역과 유치원	유치원
▶지평선 생태전환프로젝트 - 기후변화 교육, 생태중심 환경교육 - 기후 위기 시대, 지속 가능한 삶을 위한 생태전환 교육, 마을과 학교를 잇는 생태교육 - 토종생태텃밭 연계 수업	지역과 학교 용인농원, 창작공간 연이랑 등	유·초·중학교
▶트리하우스 치유공간 조성 -지역 특화자원과 학교교육과정을 연계한 학교 트리하우스 조성 -김제 소재 미즈노씨네 트리하우스, 몽상 두꺼비 협동조합과 연계 예정	몽상두꺼비협동조합	초등학교
▶진로프로젝트 - 사제동행·학생 진로동아리 지원 - 진로 성장 교실 운영 - 지역사회 청소년활동 협의체 운영 지원	지역과 학교	초·중학교
▶지평선 교육연구회 - 지역 교육과정 연구회 운영 - 지역 체험처 및 지역 미래교육 연계 교육과정 교사 연구회 운영(5개)	지역과 학교	유·초·중학교 교원
▶미래교실 교원역량 강화 지원 - 전문적학습공동체 활성화 지원 - 미래교육 교원역량 강화 연수	지역과 학교	유·초·중학교 교원

[교육과정 속 꿈이야기] 추진 계획

예 산	75,000천원 (학교교부) [김제시]	연 계 처 (기 관)		
		김제교육문화회관	김제문화예술회관	지역유관기관
사업대상	유초중 학교, 학생	담당자	장학사 장효진, 이은경	
1. 목적	· 지역과 연계한 특색 있는 교육과정 수립을 통한 학교의 교육력 제고			
2. 운영 방침	· 특색 교육과정 및 동아리 운영 · 지속가능 학교교육과정 운영 지원 · 지역 자원 활용 교육과정 운영			
3. 세부 추진 계획 (일정)	순	추진 내용	추진 일정	비고
	1	학교 및 지역 수요조사	1월 중	
	2	지원 협의 및 운영 계획 협의	2월 중	
	3	학교 교부	3월 초	
	4	교육과정 연계 활동 추진	3월~12월	
	5	운영결과 제출	12월 초	
	6	운영 결과 협의	12월 중	
4. 예산 활용 계획	항목	산출내역	예산액(천원)	비고
	학교 특색활동 운영비	(공 립)1,500,000원×44교 =	66,000	
		(사 립)1,500,000원×6교 =	9,000	
	합 계		75,000	
5. 기대 효과	· 지역과 연계한 특색 있는 교육과정 수립을 통한 학교의 교육력 제고			

[두 학교 한 마음 교실] 추진 계획

예 산	15,000천원 (학교교부) [도교육청]	연 계 처 (기 관)		
		김제마을권역	민간 체험처	유관기관
사업대상	교직원, 학생, 학부모	담당자	장학사 장효진	
1. 목적	. 작은 학교 간 공동 교육과정 및 마을교육과정 운영 모델 창출 . 다양한 지역 연계 수업여건 개선을 통한 농어촌 교육 활성화			
2. 운영 방침	. 학교 간 공동교육과정 운영 학교 모집 (연계학교는 2개 학교 이상) . 학교와 지역 기관, 마을과의 연계를 통한 창의적 교육과정 운영 방안 모색 . 작은 학교간 협력을 통한 주제통합, 프로젝트형 수업 개발 . 학교 간 공동 협의를 통해 운영 방안 창의적 구안 . 지역과 마을의 인적·물적 인프라 활용한 창의적 운영			
3. 세부 추진 계획	순	추진 내용	추진 일정	비고
	1	지원 계획 수립	1월 중순	
	2	두학교 한마음 교실 운영 학교 공모	2월 초순	4팀
	3	운영 학교 선정 및 교부	2월 중순	
	4	학교별 세부계획 수립	2월 중순	
	5	두학교 한마음 교실 운영	3월~11월	
	6	운영 결과 제출 및 평가	12월	
4. 예산 활용	항목	산출내역	예산액(천원)	비고
	공립	2,500,000원×6교=	15,000	학교 교부
	합 계		15,000	
5. 기대 효과	. 작은 학교 간 협력을 통한 창의적 교육과정 운영 모델 창출 . 다양하고 창의적인 프로젝트형 모델 창출			

[교실이음] 추진 계획

예 산	30,000천원 (일부 학교교부) [김제시]	연 계 처 (기 관)		
		김제마을권역	민간 체험처	유관기관
사업대상	교직원, 학생, 학부모	담당자	장학사 진보람	
1. 목적	· 맞춤형 교육과정 및 수업 개선으로 김제 소규모학급 교육력 제고 · 김제 특색에 맞는 맞춤형 지원 체제를 통한 소규모학급 학교 활성화 · 작은 학급 간 공동교육과정 운영으로 작은 학급 희망 찾기			
2. 운영 방침	· 이웃학교 동학년 학급매칭으로 공동교육과정 운영 · 소인수학급을 위한 공동 교육과정 운영 행정, 재정 지원 · 방역 기준을 준수한 대면 공동수업 운영(교통비 지원) · 학교간 시공간을 초월한 온라인 공동 학급 운영(초등 고학년에 한함) · 교육지원청의 공동교육과정 매칭 플랫폼 역할			
3. 세부 추진 계획	순	추진 내용	추진 일정	비고
	1	지원 계획 수립	2월 중순	
	2	교실이음-지평을 열다 운영 학급 공모	3월 초순	20학급
	3	운영 학급 선정 및 교부	3월 중순	
	4	학급잇기별 세부계획 수립	4월 초순	
	5	교실이음 운영	4월~11월	
	6	운영 결과 제출 및 평가	12월	
	4. 예산 활용	항목	산출내역	예산액(천원)
운영용품		100천원×20개학급	2,000	
차량임차료		500천원×10개학급=	5,000	
간식비		3천원×20개학급×25명=	1,500	
체험비		50천원×20개학급×5회=	5,000	
협의회		15천원×10명×10회=	1,500	
공립		750천원×20개학급=	15,000	
합 계		30,000		
5. 기대 효과	· 교육의 질 제고를 통해 함께 성장하는 학교 환경 조성 · 특색 있는 교육과정 운영으로 소규모학급 교육 활성화 · 지역 특색에 맞는 교육과정 운영과 맞춤형 지원 체제 구축			

[지역연계 맞춤형 미래교육] 추진 계획

예 산	20,000천원 (일부 학교교부) [전라북도]	연 계 처 (기 관)																										
		온누리무인항공																										
사업대상	학생	담당자	장학사 심재국																									
1. 목적	· 미래 사회 핵심역량 강화를 통한 미래교육 방향성 제시 · 학생들에게 미래 사회변화를 체험하고 미래사회에 적합 교육과정 제공																											
2. 운영 방침	· 학교와 지역이 함께하는 교육활동으로 교육 협력 연대 강화 · 미래교육에 발맞추어 현장 실천성이 높은 지역 기관 프로그램 제공을 통한 학생 미래 역량 강화																											
3. 세부 추진 계획	<table><tr><td>순</td><td>추진 내용</td><td>추진 일정</td><td>비고</td></tr><tr><td>1</td><td>지원 계획 수립</td><td>2월 중순</td><td></td></tr><tr><td>2</td><td>신청학교 공모</td><td>3월 초순</td><td>초등 5,6학년 중학교</td></tr><tr><td>3</td><td>운영 학급 선정</td><td>3월 중순</td><td></td></tr><tr><td>4</td><td>학교로 찾아가는 드론교육 운영</td><td>4월~11월</td><td></td></tr><tr><td>5</td><td>운영 결과 제출 및 평가</td><td>12월</td><td></td></tr></table>				순	추진 내용	추진 일정	비고	1	지원 계획 수립	2월 중순		2	신청학교 공모	3월 초순	초등 5,6학년 중학교	3	운영 학급 선정	3월 중순		4	학교로 찾아가는 드론교육 운영	4월~11월		5	운영 결과 제출 및 평가	12월	
	순	추진 내용	추진 일정	비고																								
	1	지원 계획 수립	2월 중순																									
	2	신청학교 공모	3월 초순	초등 5,6학년 중학교																								
	3	운영 학급 선정	3월 중순																									
	4	학교로 찾아가는 드론교육 운영	4월~11월																									
	5	운영 결과 제출 및 평가	12월																									
4. 예산 활용	<table><tr><td>항목</td><td>산출내역</td><td>예산액(천원)</td><td>비고</td></tr><tr><td>운영용품</td><td>50천원×5종×20회=</td><td>5,000</td><td></td></tr><tr><td>강사수당</td><td>250천원×4명×10회=</td><td>10,000</td><td></td></tr><tr><td>장비임차료</td><td>100천원×5종×10회=</td><td>5,000</td><td></td></tr><tr><td colspan="2">합 계</td><td>20,000</td><td></td></tr></table>			항목	산출내역	예산액(천원)	비고	운영용품	50천원×5종×20회=	5,000		강사수당	250천원×4명×10회=	10,000		장비임차료	100천원×5종×10회=	5,000		합 계		20,000						
	항목	산출내역	예산액(천원)	비고																								
	운영용품	50천원×5종×20회=	5,000																									
	강사수당	250천원×4명×10회=	10,000																									
	장비임차료	100천원×5종×10회=	5,000																									
합 계		20,000																										
5. 기대 효과	· 교원의 미래 사회 핵심역량 강화를 통한 미래융합학력 신장 · 교육 패러다임의 전환기에 미래 교육을 대비한 교수학습 방법 개선 · 교과 융합 프로젝트 수업 설계 및 활용																											

[유아교육 지평선 한마당] 추진 계획

예 산	25,000천원 (학교교부) [도교육청]	연 계 처(기관)		
		지역체험기관	지역유관기관	지자체
사업대상	유치원 교원	담당자	장학사 나경화	
1. 목적	· 다양한 현안문제에 대한 소통으로 교사의 업무효율성 제고 · 다양한 사례의 나눔으로 함께 배워가는 기쁨 공유 · 권역별 교육과정운영, 부모교육, 다양한 행사 등 공동추진 · 함께 성장하는 유치원 교육공동체 형성			
2. 운영 방침	· 지역별, 인접한 유치원 별로 구성하여 5권역으로 운영 · 지역 중심의 교사공동체로 운영 · 교사 동료성을 바탕으로 현안문제, 애로사항, 교육과정, 수업성찰 공동협의 · 교육과정과 연계하여 신체운동·건강, 의사소통, 사회관계, 예술경험, 자연탐구영역과 연계하여 수업혁신을 통한 수업역량 강화			
3. 세부 추진 계획 (일정)	순	추진 내용	추진 일정	비고
	1	유치원 마음모아 프로젝트 안내	2월	
	2	유치원별 권역 구성 및 계획수립	2월~3월	
	3	유치원에 예산 배부	3월	
	4	유치원 마음모아 프로젝트 운영	3월~10월	
	5	운영 결과 제출 및 평가	11월	유치원별
4. 예산 활용 계획	항목	산출내역	예산액(천원)	비고
	운영비	1,000,000원×25개 유치원=	25,000	
	계		25,000	
5. 기대 효과	· 권역별 특색에 맞는 다양한 교육활동 및 다양한 교육방법 개발 지원 · 유치원 현장의 다양한 문제점을 해결하고 효과적인 대안 마련 · 권역별 교육과정 공동운영으로 활동중심 및 체험중심의 통합교육과정으로 운영			

[지평선 생태전환 프로젝트] 추진 계획

예 산	20,000천원 (일부 학교교부) [전라북도]	연 계 처 (기 관)																																		
		창작공간	김제시 농업기술센터 기술보급과	김제시여성농민회																																
		연이랑	꿈트리농장	종자산업진흥센터																																
사업대상	유, 초, 중 학생	담당자	장학사 신진아																																	
1. 목적	· 토종농작물 재배를 활성화하고, 학생들의 체험을 유도하여 토종농작물의 가치 전파 · 지역체험처를 활용한 생태체험교육으로 생태전환 의식 제고																																			
2. 운영 방침	· 종자생명산업특구 사업 중 하나인 토종종자 육성 운영 지원사업과 연계한 학교 텃밭사업 · 김제시여성농민회 소속 마을교사를 활용한 토종생태텃밭 교육 운영 · 지역체험처를 활용한 생태체험교육 운영(뽕병체험, 업사이클링 등)																																			
3. 세부 추진 계획	<table><tr><th>순</th><th>추진 내용</th><th>추진 일정</th><th>비고</th></tr><tr><td>1</td><td>지원 계획 수립</td><td>2월 중순</td><td></td></tr><tr><td>2</td><td>신청학교 공모</td><td>3월 초순</td><td></td></tr><tr><td>3</td><td>운영 학교 선정</td><td>3월 중순</td><td></td></tr><tr><td>4</td><td>생태전환교육 운영</td><td>4월~11월</td><td></td></tr><tr><td>5</td><td>운영 결과 제출 및 평가</td><td>12월</td><td></td></tr></table>				순	추진 내용	추진 일정	비고	1	지원 계획 수립	2월 중순		2	신청학교 공모	3월 초순		3	운영 학교 선정	3월 중순		4	생태전환교육 운영	4월~11월		5	운영 결과 제출 및 평가	12월									
	순	추진 내용	추진 일정	비고																																
	1	지원 계획 수립	2월 중순																																	
	2	신청학교 공모	3월 초순																																	
	3	운영 학교 선정	3월 중순																																	
	4	생태전환교육 운영	4월~11월																																	
	5	운영 결과 제출 및 평가	12월																																	
4. 예산 활용	<table><tr><th>항목</th><th>산출내역</th><th>예산액(천원)</th><th>비고</th></tr><tr><td>운영용품</td><td>50천원×5종×10회=</td><td>2,500</td><td></td></tr><tr><td>강사수당</td><td>250천원×2명×2회=</td><td>1,000</td><td></td></tr><tr><td>차량임차료</td><td>550천원×2대=</td><td>1,100</td><td></td></tr><tr><td>협의회</td><td>15천원×20명×4회=</td><td>1,200</td><td></td></tr><tr><td>공립</td><td>800천원×20개교=</td><td>16,000</td><td></td></tr><tr><td>사립</td><td>800천원×4개교=</td><td>3,200</td><td></td></tr><tr><td colspan="2">합 계</td><td>25,000</td><td></td></tr></table>				항목	산출내역	예산액(천원)	비고	운영용품	50천원×5종×10회=	2,500		강사수당	250천원×2명×2회=	1,000		차량임차료	550천원×2대=	1,100		협의회	15천원×20명×4회=	1,200		공립	800천원×20개교=	16,000		사립	800천원×4개교=	3,200		합 계		25,000	
	항목	산출내역	예산액(천원)	비고																																
	운영용품	50천원×5종×10회=	2,500																																	
	강사수당	250천원×2명×2회=	1,000																																	
	차량임차료	550천원×2대=	1,100																																	
	협의회	15천원×20명×4회=	1,200																																	
	공립	800천원×20개교=	16,000																																	
	사립	800천원×4개교=	3,200																																	
합 계		25,000																																		
5. 기대 효과	· 토종종자(작물)를 보존의식 제고 · 토종텃밭에서 생산되는 농작물을 활용한 먹거리 체험과 학생들의 심을 만끽할 수 있는 치유 공간 활용																																			

[트리하우스 치유공간 조성] 추진 계획

예 산	25,000천원 (일부 학교교부) [도교육청]	연 계 처 (기 관)		
		몽상두꺼비협동조합		
사업대상	초등학교	담당자	장학사 진보람	
1. 목적	· 지역자원을 활용한 아이들이 안전하고 행복한 학생놀이 문화 형성 · 새로운 패러다임의 생태놀이를 통해 아이들이 삶을 배워가는 바탕 마련 · 나무집짓기와 숲 인문학교육, 학교숲 산책 등을 통해 생태감수성을 고양하고 숲교육의 새로운 가치확산에 공감하는 기회 마련 · 나무집 공간으로 재구성하여 아이들이 숲에서 자유롭게 활동하고 교감할 수 있는 공간 마련			
2. 운영 방침	· 7주간의 장기프로젝트로 진행하여 매주 달라지는 환경과 나무집을 확인 · 학생간 서로 힘을 모아 완성함으로써 성취감 향상 및 학부모와 함께 하는 활동 구성 · 학교의 나무공간을 활용한 나무집 짓기로 교육과정 또는 학부모 활동 연계 · 공모를 통한 운영학교 1개 선정			
3. 세부 추진 계획	순	추진 내용	추진 일정	비고
	1	지원 계획 수립	2월 중순	
	2	신청학교 공모	3월 초순	
	3	조성 학교 선정	3월 중순	1교
	4	참여디자인 워크숍 및 조성	4월~11월	
	5	운영 결과 제출 및 평가	12월	
4. 예산 활용	항목	산출내역	예산액(천원)	비고
	운영용품	50천원×4종×10회=	2,000	
	강사수당	150천원×2명×10회=	3,000	
	공립	10,000천원×2개교=	20,000	
	합 계		25,000	
5. 기대 효과	· 나무집 짓기로 자연과 더불어 사는 생태공감능력 신장			

[진로프로젝트] 추진 계획

예 산	30,000천원 (일부 학교교부) [도교육청]	연 계 처(기관)		
		지역체험기관	지역유관기관	지자체
사업대상	초중고 학교, 학생	담당자	장학사 이은경	
1. 목적	· 지역을 기반으로 한 기관의 교육기부 협력을 통한 지역교육공동체 확립 · 교사들의 전문적학습공동체 활성화를 통한 학교 자체 인문학 프로그램 개발			
2. 운영 방침	· 지역 협력 기관 시설을 활용하여 캠프 운영 · 교사들의 협업을 통해 공동 제작 프로그램으로 캠프 진행 · 교과 통합 프로그램 개발을 통해 학생들의 만족도 제고 · 국립청소년농생명센터와 농업생명과학교실 공동 운영			
3. 세부 추진 계획 (일정)	순	추진 내용	추진 일정	비고
	1	지원 계획 수립	1월 중	
	2	대상 학교 운영 계획 협의	2월 중	
	3	진로 프로젝트 운영	3월~12월	
	4	농업생명 과학교실 운영	3월~12월	
	5	결과보고서 제출	12월 초	
	6	운영 결과 협의	12월 중	
4. 예산 활용 계획	항목	산출내역	예산액(천원)	비고
	사제동행진로동아리운영	1,000,000원×6개=	6,000	
	전출금 공립	2,000,000원×10교=	20,000	
	전출금 사립	2,000,000원×2교=	4,000	
	합 계		30,000	
5. 기대 효과	· 학교 자체의 프로그램 개발을 통한 학교 교육력 제고 · 교사들의 전문적 학습 공동체의 활성화를 통해 동료성 구축			

[지평선 교육연구회·미래교실 교원역량강화 지원] 추진 계획

예 산	45,000천원 (학교교부) [도교육청]	연 계 처 (기 관)			
		지역체험기관	지역유관기관	지자체	
사업대상	초중고 학교, 학생	담당자	장학사 신진아, 이은경		
1. 목적	· 미래교실 활성화 및 교원 역량강화 지원 · 전문적학습공동체 활성화 및 교원 자치문화 지원 · 마을교육과정 편성을 위한 교사 동아리 운영				
2. 운영 방침	· 교원 1인당 배움과 성장을 위한 운영비 지원 · 교사들의 역량강화 및 업무지원을 위한 연수지원 · 교직원문화 개선 및 건강한 학교문화 조성을 위한 인문학 프로그램 운영 · 교육과정 연계 및 학생·학부모 대상 협력 관계 형성을 위한 프로그램 운영 등 · 마을교육과정 편성을 위한 지역연계 교사동아리 운영				
3. 세부 추진 계획 (일정)					
	순	추진 내용	추진 일정	비고	
	1	학교 및 지역 수요조사	1월 중		
	2	지원 협의 및 운영 계획 협의	2월 중		
	3	운영학교 담당자 협의회 실시	2월 말		
	4	학교 교부	3월 초		
	5	교육과정 연계 및 학교별 자체 운영	3월~12월		
	6	운영성과 나눔을 위한 성과 분석	12월 초		
	7	운영 결과 협의	12월 중		
4. 예산 활용 계획	항목		산출내역	예산액(천원)	비고
	학교전출(공립)		800,000원×44교=	35,200	
	학교전출(사립)		800,000원×6교=	4,800	
	지역협력교육동아리운영		1,000,000원×5개 팀=	5,000	
	합계			45,000	
5. 기대 효과	· 학교 자체의 프로그램 개발을 통한 학교 교육력 제고 · 교사들의 전문적 학습 공동체의 활성화를 통해 동료성 구축				

2. 마을이음-김제를 담다!

: 지역과 함께하며 마을을 잇는 교육 운영

가. 운영 목적

- 1) 학생의 흥미와 관심, 지역의 특색을 반영하여 배움을 확장하는 교육과정 운영으로 교육의 공공성 강화
- 2) 지역민(학부모) 학교 참여 및 교육주체로서 학교교육과정 계획·실행 참여
- 3) 지역기관 및 체험처와 지역특색에 맞는 교육운영
- 4) 사람과 주변의 관계를 이해하고 확장하는 교육과정 운영으로 배움의 장을 확대하는 학교-마을 연계 교육과정 운영 지원

나. 운영 방침

- 1) 국립청소년농생명센터 및 유관기관의 교육기부를 제공 받아 운영
- 2) 지역주민 및 공공기관 연계 교육과정 내 프로그램 운영
- 3) 창의적 교육과정 운영을 위한 지역 기관과 연계 사업 추진
- 4) 지역사회에서 운영할 수 있는 방과후마을학교 운영
- 5) 학교와 학교, 지역사회가 공동 협력을 통한 통합 교육과정 운영
- 6) 마을교사 협력, 지자체 및 유관기관 프로그램을 반영한 지역 연계 학생 교육활동 활성화 지원

다. 추진 내용

1) 세부 사업 계획

사업내용	연계 기관	대상
▶ 마을교육 생태계 구축 - 지역사회 연계 교사 역량 강화 - 교직원 역량강화 워크숍, 연수 등 지원 - 지역사회 교육활성화 위한 협의체 운영 지원	교육지원청, 관내학교 지역주민, 체험처 등	초·중·고 학생 및 교원
▶ 마을+학교 프로젝트 - 방과후마을학교 운영 - 마을과 함께하는 주제통합 프로젝트 지원 - 지역 체험처 연계 융복합농생명 체험 지원	지역 방과후마을학교 운영기관	유·초·중·고
▶ 함께 성장하는 마을학교 - 청소년 자생동아리, 문화예술 동아리 지원 - 지역연계 학생 동아리 운영 지원(다움연계)	김제교육지원청 창의예술미래공간 "다움"	초·중학교
▶ 교과서 밖 역사문화탐방 - 초 3학년 사회과 지역화교재 활용 수업 지원 - 마을 역사·문화 전문가 활용 프로젝트 지원 - 우리지역 역사 인문학 탐방 지원(초등5,6 / 중) - 지역관련 보드게임 제작	벽골제농경문화박물관 금영회(수류금산) (사)하예랑역사문화연 구원김제지점	초·중학교

사업내용	연계 기관	대상
▶논두렁! 놀두렁! 농촌체험 -김제 농촌체험마을 프로그램 참여 지원 -김제 마을축제 참여 지원	관내 농촌체험처	유·초·중·고
▶우리동네 할머니인형극 - 지역 마을의 전래이야기 인형극 공연 - 김제 외갓집마을 할머니들의 유치원 대상 콩쥐팍쥐 인형극 공연(10회)	외갓집마을	유치원

[마을교육 생태계 구축] 추진 계획

예 산	33,200천원 (직접집행)	연 계 처 (기 관)		
		지역 체험처	유관기관	지역 문화센터
사업대상	관내 교직원, 학생, 지역주민	담당자	장학사 진보람	
1. 목적	· 지역특색을 반영한 교육과정 운영 지원 · 지역 기관과 함께하는 농어촌교육 특색 프로그램 운영 · 교원, 전문직, 지역민의 마을교육 철학 공유 및 지역사회 교육협력			
2. 운영 방침	· 교직원 역량강화 동아리, 워크숍, 연수 · 권역별, 학년군, 교과군별 교사 협의체 · 지역사회 교육활성화 위한 협의체			
3. 세부 추진 계획	순	추진 내용	추진 일정	비고
	1	학교 및 지역 수요조사	1월 초	
	2	연계기관 사전 설명회 및 운영기관 안내	1월 중	
	3	지역, 마을 연계기관 운영계획 수립	2월 중	
	4	교원 대상 지역 이해 워크숍 및 연수	4월 초	
	5	함께 꿈꾸며 배워가는 프로젝트 운영	7월 중	
	6	김제교육 활성화 협의체 워크숍	8월 초	
	7	김제교육계획 수립 및 운영평가 교원 간담회	11월 중	
	8	운영 성과 분석	12월 중	
4. 예산 활용	항목	산출내역	예산액(천원)	비고
	운영용품	100천원×5종×10회=	5,000	
	자료제작	10천원×100부×4회=	4,000	
	강사수당(기본)	160천원×2명×10회=	3,200	
	강사수당(초과)	90천원×2명×20시간=	3,600	
	숙박비	50천원×42명=	2,100	
	시설임차료	300천원×3실×2회=	1,800	
	차량임차료	600천원×6대×2회=	7,200	
	식비	8천원×30명×10회=	2,400	
	간식비	3천원×30명×10회=	900	
	협의회	15천원×10명×20회=	3,000	
	합 계		33,200	
5. 기대 효과	· 지역특색을 반영한 교육과정 운영 지원을 통한 마을교육 활성화 · 지역 기관과 함께하는 농어촌교육 특색 프로그램 운영 · 마을교육 철학 공유 및 지역사회 교육협력을 통한 교육공동체 역량 강화			

[마을+학교 프로젝트] 추진 계획

예 산	40,000천원 (직접집행) [김제시]	연 계 처 (기 관)		
		방과후 위탁업체		
사업대상	관내 학생, 지역주민	담당자	장학사 진보람 방과후학교지원가 정진숙	
1. 목적	· 지역사회와 함께하는 방과후 프로그램, 돌봄 협력문화 조성 · 학생들에게 다양한 교육경험 제공으로 수요자의 만족도 제고			
2. 운영 방침	· 방과후마을학교 운영은 체험처 특색을 살린 체험내용으로 구성함 · 방과후마을학교 프로그램은 다회차 프로그램으로 구성함 · 기존 프로그램형에서 (특수)돌봄형으로 확대 운영			
3. 세부 추진 계획	순	추진 내용	추진 일정	비고
	1	교육(지원)청에서 계획 수립	1월 초	
	2	홈페이지 및 나라장터에 안내 및 공고	1월 중	
	3	교육(지원)청별 방과후학교선정위원회에서 선정	1월 중	
	4	방과후마을학교 선정 결과 통보 - 교육장과 선정 기관과의 계약	2월 말	
	5	학교 및 마을학교 기관과 프로그램 운영사항 협의	2월 말	
	6	방과후마을학교별 참여 학생 모집	3월 초	
	7	방과후마을학교 프로그램 운영 - 감사비 및 운영비(기성대가) 지급	3월~11월	
	8	방과후마을학교 참여 학생, 학부모 대상 만족도 조사	10월~11월	
	9	추진실적 및 정산보고서 제출	12월	
4. 예산 활용	항목	산출내역	예산액(천원)	비고
	위탁사업비	8,000,000원×5개 기관=	40,000	
	합 계		40,000	
5. 기대 효과	· 지역사회와 함께하는 마을교육공동체와의 소통과 협력문화 조성 · 학생들에게 다양한 교육경험을 제공함으로써 수요자의 만족도 제고 · 지역사회 중심의 다양한 교육콘텐츠 개발 및 보급, 지역사회의 인프라 활용으로 마을교육생태계 조성에 기여			

[함께 성장하는 마을학교] 추진 계획

예 산	40,000천원 (직접집행) [김제시]	연 계 처 (기 관)																																		
		지역 체험처	유관기관	다움운영위원회																																
사업대상	관내 학생, 지역주민, 마을교사	담당자	장학사 유미선																																	
1. 목적	· 청소년들에게 문·예·체 활동 기회를 제공하여 청소년 문화 활성화 · 학생들의 소통과 협력을 기반으로 참여와 자치의 청소년 민주시민 역량 신장 · 다양한 활동을 통해 자신을 알아가며 삶의 주체로 성장하는 과정 지원 · 지역과 함께 아이들을 보살피고 키우는 교육공동체 구축																																			
2. 운영 방침	· 자치, 주제, 사회참여 동아리 운영 · 청소년 운영위원회, 자치회, 청소년 활동 지원단 운영 · 대상: 초등학교 6학년~ 고등학교 3학년 김제 거주 청소년																																			
3. 세부 추진 계획	<table><tr><th>순</th><th>추진 내용</th><th>추진 일정</th><th>비고</th></tr><tr><td>1</td><td>3기 '다움' 청소년 동아리(자치, 주제, 사회참여) 공모 및 선정</td><td>2월 초</td><td></td></tr><tr><td>2</td><td>3기 '다움교사(마을 교사)' 선정</td><td>2월 중</td><td></td></tr><tr><td>3</td><td>3기 '다움' 동아리 운영</td><td>3~7월</td><td></td></tr><tr><td>4</td><td>3기 '다움' 청소년 동아리 평가회 및 4기 신청</td><td>7월 초</td><td>사례발표</td></tr><tr><td>5</td><td>4기 운영</td><td>8~12월 중</td><td></td></tr></table>				순	추진 내용	추진 일정	비고	1	3기 '다움' 청소년 동아리(자치, 주제, 사회참여) 공모 및 선정	2월 초		2	3기 '다움교사(마을 교사)' 선정	2월 중		3	3기 '다움' 동아리 운영	3~7월		4	3기 '다움' 청소년 동아리 평가회 및 4기 신청	7월 초	사례발표	5	4기 운영	8~12월 중									
	순	추진 내용	추진 일정	비고																																
	1	3기 '다움' 청소년 동아리(자치, 주제, 사회참여) 공모 및 선정	2월 초																																	
	2	3기 '다움교사(마을 교사)' 선정	2월 중																																	
	3	3기 '다움' 동아리 운영	3~7월																																	
	4	3기 '다움' 청소년 동아리 평가회 및 4기 신청	7월 초	사례발표																																
	5	4기 운영	8~12월 중																																	
4. 예산 활용	<table><tr><th>항목</th><th>산출내역</th><th>예산액(천원)</th><th>비고</th></tr><tr><td>운영용품</td><td>50천원×10종×10회=</td><td>5,000</td><td></td></tr><tr><td>강사수당(기본)</td><td>160천원×8명×10회=</td><td>12,800</td><td></td></tr><tr><td>강사수당(초과)</td><td>90천원×8명×10회=</td><td>7,200</td><td></td></tr><tr><td>시설임차료</td><td>100천원×4실×10회=</td><td>4,000</td><td></td></tr><tr><td>식비</td><td>8천원×100명×10회=</td><td>8,000</td><td></td></tr><tr><td>간식비</td><td>3천원×100명×10회=</td><td>3,000</td><td></td></tr><tr><td colspan="2">합 계</td><td>40,000</td><td></td></tr></table>				항목	산출내역	예산액(천원)	비고	운영용품	50천원×10종×10회=	5,000		강사수당(기본)	160천원×8명×10회=	12,800		강사수당(초과)	90천원×8명×10회=	7,200		시설임차료	100천원×4실×10회=	4,000		식비	8천원×100명×10회=	8,000		간식비	3천원×100명×10회=	3,000		합 계		40,000	
	항목	산출내역	예산액(천원)	비고																																
	운영용품	50천원×10종×10회=	5,000																																	
	강사수당(기본)	160천원×8명×10회=	12,800																																	
	강사수당(초과)	90천원×8명×10회=	7,200																																	
	시설임차료	100천원×4실×10회=	4,000																																	
	식비	8천원×100명×10회=	8,000																																	
	간식비	3천원×100명×10회=	3,000																																	
합 계		40,000																																		
5. 기대 효과	· 다움 공간에 대한 자치적 운영의 토대를 마련 · 시민, 청소년이 함께 '학생 자치 문화의 가치'를 경험 · 김제의 특성을 살린 다움 생태계 구성의 출발의 기회 마련 · 청소년들이 문·예·체 활동 기회를 통해 꿈과 소질을 키우는 청소년 문화 활성화																																			

[교과서 밖 역사문화탐방] 추진 계획

예 산	55,000천원 (일부 학교교부) [김제시]	연 계 처 (기 관)		
		지역체험기관	지역유관기관	지자체
사업대상	관내 교직원, 학생, 지역주민	담당자	장학사 신진아	
1. 목적	· 김제지역 역사에 대한 바른 이해로 지역에 대한 자긍심 형성 · 올바른 민족문화 인식을 형성해 민족정신 및 자기정체성 강화			
2. 운영 방침	· 초 3학년 사회과 지역화교재 활용 수업 지원 · 교육과정연계 수준에 맞는 단계별 체험 계발 운영 · 김제문화원, 벽골제농경문화박물관과 함께하는 역사교육 · 인문학과 함께하는 역사길 순례(금영회, 초5,6학년 및 중학생) · 지역 역사 주제로 프로젝트 학습 및 토론토의 학습 · 지역 관련 보드게임 제작			
3. 세부 추진 계획 (일정)	순	추진 내용	추진 일정	비고
	1	세부운영 계획 수립	1월 말	자체
	2	역사문화탐방 공모	2월 중	초, 중
	3	운영학교 담당자 워크숍	2월중	담당자
	4	운영지원 및 컨설팅 실시	2월~12월	
	5	문화탐방 실시	2월~12월	선정학교
	6	문화탐방 실시학교 성과분석	12월	
4. 예산 활용 계획	항목	산출내역	예산액(천원)	비고
	운영용품	50천원×10종×3회=	1,500	
	지역보드게임제작	50천원×200개=	10,000	
	강사수당(기본)	160천원×2명×5회=	1,600	
	강사수당(초과)	90천원×2명×5회=	900	
	검토수당	40천원×5명×10회=	2,000	
	차량임차료	500천원×2대=	1,000	
	협의회	15천원×10명×10회=	1,500	
	공립	500천원×65학급=	32,500	
	사립	500천원×8학급=	4,000	
	합 계		55,000	
5. 기대 효과	· 김제지역 역사에 대한 바른 이해로 지역에 대한 자긍심 형성 · 올바른 민족문화 인식을 형성해 민족정신 및 자기정체성 강화			

[논두렁! 놀두렁! 농촌체험] 추진 계획

예 산	55,000천원 (직접집행) [김제시]	연 계 처 (기 관)																																		
		지역 농촌체험처	김제시농어촌 종합지원센터	김제신활력플러스																																
사업대상	관내 교직원, 학생, 지역주민	담당자	장학사 진보람																																	
1. 목적	· 지역사회 인적·물적 자원을 활용한 마을공동체 중심지역공동체 실현 · 지역 기관과 함께하는 학교교육과정 운영																																			
2. 운영 방침	· 학교 마을 연계 학교교육과정 개발 운영 지원 · 마을특색을 살린 농경문화 체험내용으로 구성함 · 김제교육지원청과 김제농업기술센터의 협력 사업으로 추진함																																			
3. 세부 추진 계획	<table><tr><td>순</td><td>추진 내용</td><td>추진 일정</td><td>비고</td></tr><tr><td>1</td><td>학교 수요조사</td><td>1월 초</td><td></td></tr><tr><td>2</td><td>지역 기관 대상 공모 및 운영 기관 선정</td><td>1월 중</td><td>협력기관</td></tr><tr><td>3</td><td>기관운영 협의 및 지원 방향 안내</td><td>2월 중</td><td></td></tr><tr><td>4</td><td>기관 운영 계획 작성 및 제출</td><td>2월 말</td><td></td></tr><tr><td>5</td><td>운영 기관 및 단위 학교 협의회</td><td>2월 말</td><td></td></tr><tr><td>6</td><td>김제마을학교, 체험교실 운영</td><td>3월~11월</td><td></td></tr><tr><td>7</td><td>운영 결과 제출 및 평가</td><td>12월</td><td></td></tr></table>				순	추진 내용	추진 일정	비고	1	학교 수요조사	1월 초		2	지역 기관 대상 공모 및 운영 기관 선정	1월 중	협력기관	3	기관운영 협의 및 지원 방향 안내	2월 중		4	기관 운영 계획 작성 및 제출	2월 말		5	운영 기관 및 단위 학교 협의회	2월 말		6	김제마을학교, 체험교실 운영	3월~11월		7	운영 결과 제출 및 평가	12월	
	순	추진 내용	추진 일정	비고																																
	1	학교 수요조사	1월 초																																	
	2	지역 기관 대상 공모 및 운영 기관 선정	1월 중	협력기관																																
	3	기관운영 협의 및 지원 방향 안내	2월 중																																	
	4	기관 운영 계획 작성 및 제출	2월 말																																	
	5	운영 기관 및 단위 학교 협의회	2월 말																																	
	6	김제마을학교, 체험교실 운영	3월~11월																																	
	7	운영 결과 제출 및 평가	12월																																	
4. 예산 활용	<table><tr><td>항목</td><td>산출내역</td><td>예산액(천원)</td><td>비고</td></tr><tr><td>차량임차료</td><td>270,000원×50학급=</td><td>13,500</td><td></td></tr><tr><td>체험비</td><td>800,000원×50학급=</td><td>40,000</td><td></td></tr><tr><td>협의회비</td><td>15,000원×25명×4회=</td><td>1,500</td><td></td></tr><tr><td colspan="2">합 계</td><td>55,000</td><td></td></tr></table>				항목	산출내역	예산액(천원)	비고	차량임차료	270,000원×50학급=	13,500		체험비	800,000원×50학급=	40,000		협의회비	15,000원×25명×4회=	1,500		합 계		55,000													
	항목	산출내역	예산액(천원)	비고																																
	차량임차료	270,000원×50학급=	13,500																																	
	체험비	800,000원×50학급=	40,000																																	
	협의회비	15,000원×25명×4회=	1,500																																	
합 계		55,000																																		
5. 기대 효과	· 지역사회 인적·물적 자원을 활용한 마을공동체 중심지역공동체 실현 · 지역 기관과 함께하는 학교교육과정 운영																																			

[우리동네 할머니 인형극] 추진 계획

예 산	6,800천원 (학교교부) [도교육청]	연 계 처 (기 관)																		
		외갓집마을																		
사업대상	유치원생	담당자	장학사 나경화																	
1. 목적	· 마을의 문화와 역사에 대한 올바른 이해와 공감대 형성 · 마을의 이야기를 유치원 발달단계에 맞는 인형극 공연 관람																			
2. 운영 방침	· 학교와 마을의 공감대 및 연계성 강화 · 마을의 문화와 상징성을 지니는 것들에 대한 이해와 관심 · 마을 이야기의 인형극 공연 마을의 상징화에 기여																			
3. 세부 추진 계획 (일정)	<table><tr><td>순</td><td>추진 내용</td><td>추진 일정</td><td>비고</td></tr><tr><td>1</td><td>세부운영 계획 수립</td><td>1월 말</td><td></td></tr><tr><td>2</td><td>관람 희망유치원 공모</td><td>2월 중</td><td>유치원</td></tr><tr><td>3</td><td>공연</td><td>3월~11월</td><td></td></tr></table>				순	추진 내용	추진 일정	비고	1	세부운영 계획 수립	1월 말		2	관람 희망유치원 공모	2월 중	유치원	3	공연	3월~11월	
순	추진 내용	추진 일정	비고																	
1	세부운영 계획 수립	1월 말																		
2	관람 희망유치원 공모	2월 중	유치원																	
3	공연	3월~11월																		
4. 예산 활용 계획	<table><tr><td>항목</td><td>산출내역</td><td>예산액(천원)</td><td>비고</td></tr><tr><td>운영비</td><td>680,000원×10회=</td><td>6,800</td><td></td></tr><tr><td colspan="2">합 계</td><td>6,800</td><td></td></tr></table>				항목	산출내역	예산액(천원)	비고	운영비	680,000원×10회=	6,800		합 계		6,800					
항목	산출내역	예산액(천원)	비고																	
운영비	680,000원×10회=	6,800																		
합 계		6,800																		
5. 기대 효과	· 유치원과 마을의 공동체성, 연대감 강화 · 인형극 공연으로 지속가능한 마을 활성화에 기여																			

3. 예술이음-지평을 물들이다!

: 아름다움을 느끼고 새롭게 만들고 함께 나누는 활동

가. 운영 목적

- 1) 예술교육을 통한 심미력 향상과 아름다운 정서 함양
- 2) 지역사회 예술문화 존중, 풍토 조성 및 예술 활용 역량 강화
- 3) 발표력, 종합적 사고능력 신장을 통한 창의적 학습능력 신장
- 4) 지역과 연계한 예술프로그램 운영으로 학생의 심미적 감성력 신장
- 5) 지역의 다양한 예술프로그램 체험을 통한 미래 직업 역량 강화
- 6) 학생들이 즐겁게 참여할 수 있는 예술체험 프로그램과 연계된 교육과정 운영

나. 운영 방침

- 1) 지자체와 지역기관이 연계하여 지역의 특성을 살린 영화프로그램 운영
- 2) 학생들이 즐겁게 참여할 수 있는 예술체험 프로그램 운영 지원
- 3) 학교로 찾아가는 교실 연극 및 영화수업 지원
- 4) 청소년 영화 프로젝트 시사회와 지역 축제를 활용한 예술 체험 실시
- 5) 김제 관내 무형문화재(9명) 선생님에게 배우는 전통문화·예술 교육 지원

다. 추진 내용

1) 세부 사업 계획

사업내용	연계 기관	대상
▶ 벼고을 전통문화학교 - 무형문화재 연계 교육과정 및 체험 지원 - 우리 마을 이야기 탐방 프로그램 운영 - 지역 전통문화 교육 지원 협의회 운영	지자체 무형문화재 김제문화원 벽골제사업소	초·중 학생
▶ 문화예술채움 - 영화수업, 교실연극, 창의미술교실 등 인문소양 문화예술 강사지원 - 학교 단위 문화 예술 체험 지원(교부)	김제문화예술회관 김제교육문화회관	초·중·고 학생 및 교원
▶ 청소년 영화프로젝트 - 영화제작 전문 장비 교육 및 대여 - 크리에이터 교육 및 미디어 리터러시 교육	국립청소년 농생명센터 지자체 미디어센터	초·중·고 학생 및 교원
▶ 우리 마을 이야기 책 - 학교가 마을을 알아가고 탐구하는 과정을 글과 그림으로 엮어 그림책으로 엮는 프로그램 - 차후 작가와의 협업을 통해 그림책으로 편찬 후 마을에 그림책 기증	마을 체험처	초·중 학생

[버고을 전통문화학교] 추진 계획

예 산	25,000천원 (학교 교부) [김제시]	연 계 처 (기 관)		
		무형문화재	벽골제아리랑사업소	김제문화원
사업대상	관내 교직원, 학생, 지역주민	담당자	장학사 장효진	
1. 목적	· 문화적 감수성 향상 및 전통문화 체험을 통한 예술 표현 기회 확대 · 무형문화재의 전통문화 연계로 지역연계 예술교육의 활성화 · 마을교육 활성화 및 지역 자원 활용			
2. 운영 방침	· 지역사회 전통문화자원 교육과정 연계 · 무형문화재 교실 및 체험 활동 지원 · 마을+학교 프로그램 교육과정 연계 및 우리 마을이야기 탐방 프로그램 운영 · 지역사회 전통문화교육지원 협의회 운영 지원			
3. 세부 추진 계획 (일정)	순	추진 내용	추진 일정	비고
	1	전통문화학교 지원 계획 수립	1월 초	
	2	무형문화재 선생님과 학교 연계	2월 중	
	3	담당자 및 무형문화재 협의회 실시	2월 중	
	4	전통문화학교 세부 운영 계획 작성	2월 중	
	5	전통문화학교 연계 운영	3월~11월	
	6	운영 결과 및 평가	12월	
4. 예산 활용 계획	항목	산출내역	예산액(천원)	비고
	전통문화학교 운영비	(공립)2,500천원*8교=	20,000	학교교부
		(사립)2,500천원*2교=	5,000	학교교부
	계		25,000	
5. 기대 효과	· 문화적 감수성 향상 및 전통문화 체험을 통한 예술 표현 기회 확대 · 무형문화재의 전통문화 연계로 지역연계 예술교육의 활성화 · 마을교육 활성화 및 지역 자원 활용			

[문화예술채움] 추진 계획

예 산	100,000천원 (직접집행, 학교교부) [도교육청]	연 계 처 (기 관)		
		지역유관기관	김제문화예술회관	지역공예체험처 지역미술체험처
사업대상	관내 교직원, 학생, 지역주민	담당자	장학사 진보람	
1. 목적	· 지역사회 예술문화 존중풍토 조성 및 예술 활용 역량 강화 · 심미적 감수성함양 및 건강한 놀이 문화 확산 · 지역자원 활용한 학교교육과정 연계			
2. 운영 방침	· 영화수업, 교실연극, 창의미술교실 등 인문소양 문화예술 강사지원 · 학교 단위 문화 예술 체험 지원(교부)			
3. 세부 추진 계획 (일정)	순	추진 내용	추진 일정	비고
	1	학교 및 지역 수요조사	1월 중	
	2	지원 협의 및 운영 계획 협의	2월 중	
	3	운영학교 담당자 및 학부모 협의회 실시	2월 말	
	4	학교 교부	3월 초	
	5	교육과정 연계 및 학교별 자체 운영	3월~12월	
	6	운영성과 나눔을 위한 성과 분석	12월 초	
	7	운영 결과 협의	12월 중	
4. 예산 활용 계획	항목	산출내역	예산액(천원)	비고
	운영용품	50,000원×5종×30회=	7,500	
	강사수당(기본)	160,000원×10명×30회=	48,000	
	강사수당(초과)	90,000원×10명×30시간=	27,000	
	장비임차료	50,000원×5종×10회=	2,500	
	공립	1,500,000원×5개교=	7,500	학교교부
	사립	1,500,000원×5개교=	7,500	학교교부
	합 계		100,000	
5. 기대 효과	· 지역 기관과 함께하는 농어촌교육 특색 프로그램 운영 · 심미적 감수성함양 및 전통문화예술교육 활성화 · 지역자원 활용한 학교교육과정 연계			

[청소년 영화 프로젝트] 추진 계획

예 산	35,000천 원 (직접집행) [김제시]	연 계 처 (기 관)		
		국립청소년농생명센터	김제문화예술회관	지역유관기관
사업대상	관내 교직원, 학생, 지역주민	담당자	장학사 진보람	
1. 목적	· 영상제작을 위한 장비 구축으로 영상제작 활성화 · 촬영한 일상의 영상으로 이야기를 만들고 친구들과 공유 · 다양한 영상과 이야기의 만남을 통해 예술감성 증진			
2. 운영 방침	· 학교지원 영상장비 구입으로 학교 부담 감소 · 교육과정과 연계한 작품 제작 등으로 주제통합수업 운영 유도 · 다양한 교육활동을 학생들의 눈높이에 맞춰 촬영 · 촬영한 영상으로 교육과정 속 이야기 만들기 · 지평선 청소년 영화제 지원 · 교과 연계 시나리오 및 시놉시스 글쓰기			
3. 세부 추진 계획 (일정)	순	추진 내용	추진 일정	비고
	1	수요조사 및 계획	1월 초	
	2	영화제작 장비 지원 계획 안내	2월 초	
	3	영화제작 장비 및 프로그램 계획	2월 중순	
	4	학교 담당자 및 관련 인력풀 공유	2월 말	
	5	학교 설명회 및 활용 연수 실시	3월	
	6	학교 현장에 장비 대여 실시	연중	
	7	운영 결과 제출 및 평가 (청소년 영화제)	12월	
4. 예산 활용 계획	항목	산출내역	예산액(천원)	비고
	운영용품	100,000원×5종×4회=	4,000	
	강사수당(기본)	160,000원×4명×20회=	12,800	
	강사수당(초과)	90,000원×4명×20회=	7,200	
	장비임차료	95,000원×5종×20회=	9,500	
	간식비	3,000원×100명×3회=	900	
	협의회	15,000원×20명×2회=	600	
	합 계		35,000	
5. 기대 효과	· 다양한 영상제작 기법 향상 · 교육과정 연계한 영상 미디어 교육 활성화			

[우리 마을 이야기책] 추진 계획

예 산	20,000천원 (학교교부) [도교육청]	연 계 처 (기 관)		
		지역체험기관	지역유관기관	지자체
사업대상	관내 교직원, 학생, 지역주민	담당자	장학사 장효진	
1. 목적	· 학교가 마을을 알아가면서 마을의 문화와 역사에 대한 올바른 이해와 공감대 형성 · 학교와 마을의 이야기를 그림책을 엮어 마을 벽화 그리기 사업으로 연계 · 학교와 마을의 대표성을 갖는 이야기 그림책 제작			
2. 운영 방침	· 학교와 마을의 공감대 및 연계성 강화 · 마을의 문화와 역사 상징성을 지니는 것들에 대한 이해와 관심 · 마을의 어른을 만나 마을 이야기 듣기 · 마을에서 보고 듣고 느낀 것을 글로 쓰고 작가와의 협업을 통해 그림책으로 편찬 · 마을 이야기 그림책 마을에 기증 후, 후속 사업으로 마을 벽화사업으로 연계 · 마을 이야기책 발간으로 학교와 마을의 브랜드화에 기여			
3. 세부 추진 계획 (일정)	순	추진 내용	추진 일정	비고
	1	세부운영 계획 수립	1월 말	자체
	2	마을 이야기책 사업 운영 학교 공모	2월 중	초, 중
	3	운영학교 담당자 워크숍	2월중	담당자
	4	운영지원 및 컨설팅 실시	2월~12월	
	5	마을 이야기 그림책 편찬	10월	선정학교
	6	마을 이야기 그림책 마을 기증	12월	
4. 예산 활용 계획	항목	산출내역	예산액(천원)	비고
	초등학교	6,000,000원×2교=	12,000	학교교부
	운영용품	50,000×4종×10회=	2,000	
	강사수당	(기본) 100,000×4명×10회=	4,000	
		(초과) 50,000×4명×10회=	2,000	
	합 계		20,000	
5. 기대 효과	· 학교와 마을의 공동체성, 연대감 강화 · 마을 이야기책 편찬으로 지속가능한 마을 활성화에 기여			

※ 관내 문화예술 유관기관 및 단체 현황

기관(시설)명	프로그램 유형	운영 유형			
		전시	공연	체험	기타
기관	김제교육문화회관	○	○	○	
	국립청소년농업생명센터	○	○	○	○
	전주삼성생명연수소	○	○	○	○
	창작스튜디오			○	
	김제국악원			○	
	이용일 판소리 전수소			○	
	호남우도풍물전수관			○	○
	길보른종합사회복지관	○	○	○	
시설	김제문화예술회관	○	○		
	지평선 시네마				○
	예림미술관	○		○	○
	벽천미술관	○			

※ 예술교육 실무진 위원 명단

소속	소속	직책	성명	연락처
1	김제교육문화회관	담당자	이은진	540-6831
2	김제시	문화예술팀장	양유미	540-3129
3	김제시	문화예술회관주무관	강보구	540-4175
4	김제시	글로벌축제팀장	이형수	540-3838
5	김제시 벽골제아리랑사업소	연구개발팀 학예사	이민휘	540-4999
6	한국예술종합학교	케이아트 에듀 대표	설종수	02-746-9055
7	국립청소년농생명센터	농생명활동부장	김성학	540-5603
8	금성여중	교사	유인준	010-2617-0653
9	덕암정보고	교사	박보현	010-2046-7476
10	김제교육지원청	담당장학사	장효진	010-2039-8541

VI

향후 추진 계획

운 영 시 기		추진 내용
월	주	
22년 12월	1	<ul style="list-style-type: none"> • 벼고을 체험교실 김제마을학교 운영처 협의회 실시 • 농어촌특구 예산 운영 계획 수정 • 배움과 돌봄 지역연계 추진을 위한 관리자 워크숍
	3	<ul style="list-style-type: none"> • 지역 체험 기관 협의회 운영 • 지역 체험기관과 학교와의 만남의 날 운영
	4	<ul style="list-style-type: none"> • 김제교육협력지구 세부사업 담당자 지정 • 담당자별 세부 계획 수립
23년 1월	1	<ul style="list-style-type: none"> • 김제교육계획 수립을 위한 협의
	3	<ul style="list-style-type: none"> • 세부 추진 계획 수립 및 학교 안내
	4	<ul style="list-style-type: none"> • 학교 예산 지원 신청 접수 • 지역 연계 사업 추진 공고
2월	1	<ul style="list-style-type: none"> • 학교 추진 계획 접수 • 체험 일정 조정 및 체험 학교 운영 방법 협의
3월	2	<ul style="list-style-type: none"> • 일정에 맞는 체험 및 지역 연계사업 실시
연간	연간	<ul style="list-style-type: none"> • 주요 내용 홍보
7월	4	<ul style="list-style-type: none"> • 1학기 운영 내용 세부 점검 후 2학기 운영계획에 반영
연간	연간	<ul style="list-style-type: none"> • 활동내용 홍보
11월	4	<ul style="list-style-type: none"> • 운영 전반에 대한 설문 실시 및 내용 검토·분석 • 2023년 교육운영계획 수정·보완할 반영사항 추출
12월	2	<ul style="list-style-type: none"> • 2023년 김제교육협력지구 및 김제교육 운영 계획 수립
	4	<ul style="list-style-type: none"> • 2023사업 반성 및 종료

VII

기대효과

- 협력과 소통의 교육공동체 운영으로 교육자치 기반 마련
- 지역사회와 연계한 학교(교사)별 교육과정 운영으로 지역 교육력 신장
- 지역과 교육협력을 통해 배움과 상생의 교육 풍토 조성